

# 空中英語教室 TOEIC 線上測驗(E-Testing)平台

## 子管理者簡易手冊

### 一、 首頁

※輸入子管理者的**帳號&密碼**登入本系統!下方提供『**使用手冊**』供子管理者參考!



### 二、 子管理者登入後介面

1. 『**個人資料**』：此區為子管理者基本資料!除帳號外其餘可自行修改!

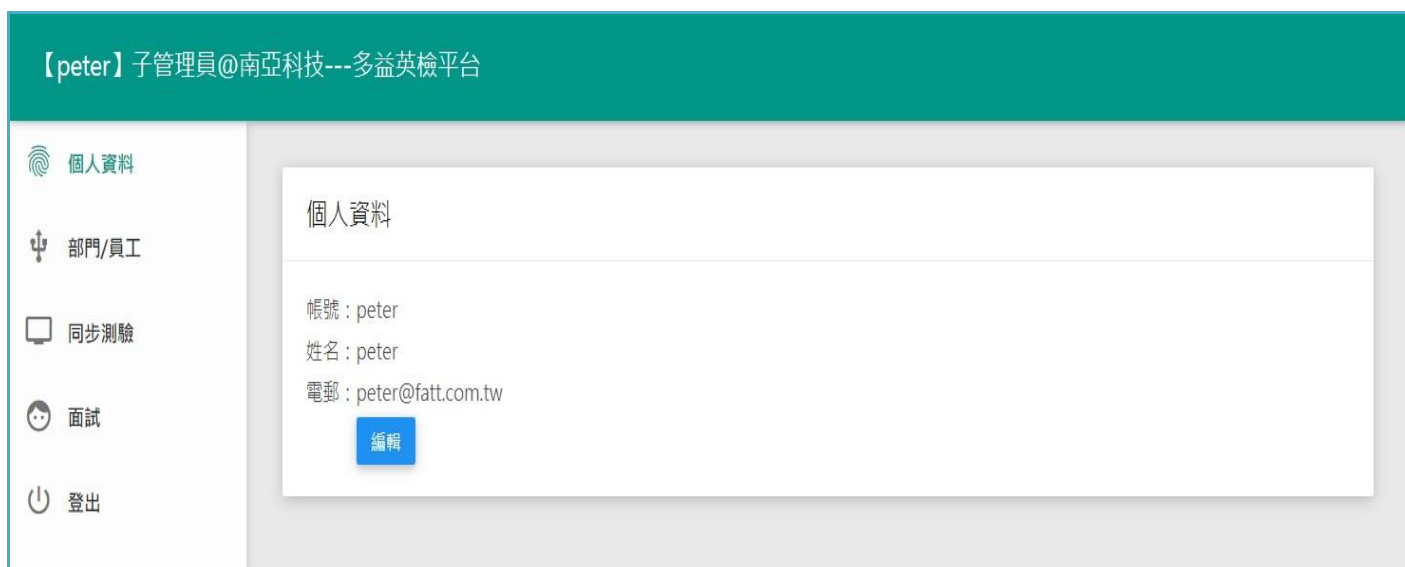

## 2. 『部門/員工』：

※觀看管理者所指派部門/員工人數&資料!

【peter】子管理員@南亞科技---多益英檢平台

- 個人資料
- 部門/員工
- 同步測驗
- 面試
- 登出

部門

No.	部門編號	部門名稱	員工
1	Fatt	遠古科技(3)	3

※包含前測成績/目前成績/學習歷程/應考試卷成績/新增員工資料!

【peter】子管理員@南亞科技---多益英檢平台

- 個人資料
- 部門/員工
- 同步測驗
- 面試
- 登出

部門 | 遠古科技 [新增一筆](#) [新增多筆](#) [回上頁](#)

啟用 [確定](#)

<input type="checkbox"/>	No.	狀態	帳號	姓名	職稱	多益前測成績	多益目前成績	練習	同步測驗	編	刪
<input type="checkbox"/>	1	啟用	ppp	ppp	ppp	2	2				
<input type="checkbox"/>	2	啟用	peter3	劉良聲	部經理	24	24				
<input type="checkbox"/>	3	啟用	peter5	流星							

[回上頁](#)

## 3. 『同步測驗』：發布同步測驗試卷給指定帳號&檢視測驗成績!

【peter】子管理員@南亞科技---多益英檢平台

- 個人資料
- 部門/員工
- 同步測驗
- 面試
- 登出

同步測驗 [新增](#)

No.	題數	仿	看解答	試卷標題	考試期間	作答時間	成績	建立者	編	刪
1	指定回數取 50 題	否	過期才能看解答	第一次測驗	2021/04/19 08:00 - 2021/04/20 09:00	40 分鐘	成績	peter		

## ※新增試卷!

【peter】子管理員@南亞科技---多益英檢平台

個人資料  
部門/員工  
同步測驗  
面試  
登出

同步測驗 | 新增

仿真  
 否  是

看解答  
 不開放看解答  過期才能看解答  繳卷立即看解答

出題  
亂數取 50 題

試卷標題

開始日期  
2021/04/19

開始時間  
8 時 0 分

結束日期  
2021/04/19

結束時間  
9 時 0 分

作答時間  
40 分鐘

作答網段

可填寫完整 IP(例如: 127.0.0.1), 或一個 IP 區段(例如: 127.0.0), 空白表示不限制, 多組 IP 請用, 分隔。

作答員工(員工編號, 一列一個)

確定 回上頁

仿真:聽力一次一題,自動跳題!  
非仿真:題目一次全部呈現

解答開放方式

出題方式(隨機/指定回數)

試卷標題

試卷開放起訖日期時間

試卷作答時間

試卷作答 IP 區段

應考員工帳號

## ※成績!

作答:該員的作答試卷

作答分析:本試卷每題幾人作答/幾人答對

- 個人資料
- 部門/員工
- 同步測驗
- 面試
- 登出

同步測驗 | 第一次測驗 [匯出](#) [作答分析](#)

[重考](#) [確定](#)

<input type="checkbox"/>	No.	帳號	姓名	職稱	聽力	閱讀	總分	作答IP	作答日期時間	作答
<input type="checkbox"/>	1	peter	Peter	神秘6	24/95	20/30	22/125	223.137.147.103	2021/04/19 13:04:09	作答

成績分佈

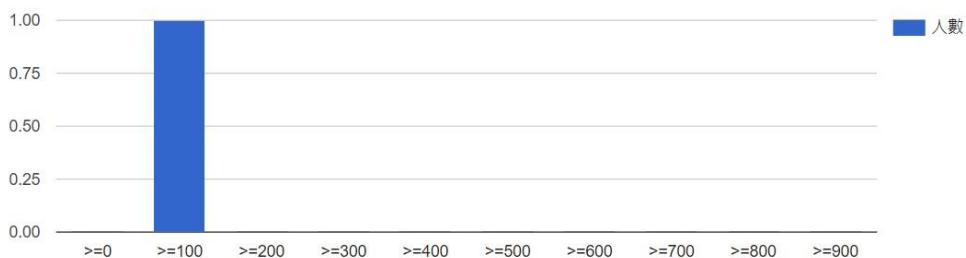

[回上頁](#)

4. 『面試』：觀看面試者成績。可新增/編輯/刪除/查詢面試者資料。

- 個人資料
- 部門/員工
- 同步測驗
- 面試
- 登出

面試 [新增](#) [查詢](#)

[匯出](#)

Search: \_\_\_\_\_

帳號	姓名	性	電話	電郵	廠區	應徵部門	應徵職位	聽力	閱讀
2222	2222	男	0919196554	peter@fatt.com.tw	HR試測單位	遠古科技	test		
S121110632	JGLEE	男	0911374413	jglee0318@gmail.com	HR試測單位	遠古科技	Engineer		

Search 帳    Sei    Search 電    Search 電郵    Search j    Search    Search    Sei    Sei

Showing 1 to 2 of 2 entries

※點入面試者帳號可編輯/刪除/列印成績!

- 個人資料
- 部門/員工
- 同步測驗
- 面試
- 登出

面試 | 個人資料 [回上頁](#)

帳號：2222  
 姓名：2222  
 性別：男  
 地址：工東街20號10樓之2  
 電話：0919196554  
 電郵：peter@fatt.com.tw  
 廠區：HR試測單位

[編輯](#) [刪除](#) [回上頁](#) [列印成績](#)

## HR試測單位面試者成績

帳號：2222 姓名：2222  
電話：0919196554 電郵：peter@fatt.com.tw  
受測日期：2021-04-19 12:38:23  
聽力成績：210 閱讀成績：5  
總成績：215

成績	語言能力
905 - 990	英文能力十分近似於英語母語人士，能夠流暢有條理表達意見，參與談話，主持英文會議、調和衝突並做出結論，語言使用上即使有瑕疵，亦不會造成理解上的困擾。
785 - 900	可有效地運用英文滿足社交及工作上所需，措辭恰當、表達流暢；但在某些特定情形下，如：面臨緊張壓力、討論話題過於冷僻艱澀時，仍會顯現出語言能力不足的情況。
605 - 780	可以英語進行一般社交場會的談話，能夠應付例行性的業務需求，參加英文會議，聽取大部份要點；但無法流利的以英語發表意見、作辯論，使用的字彙、句型也以一般常見為主。
405 - 600	英文文字溝通能力尚可，會話方面稍嫌辭彙不足、語句簡單，但已能掌握少量相關語言，可以從事英語相關程度較低的工作。
255 - 400	語言能力僅僅侷限在簡單的一般日常生活對話，同時無法做連續性交談，亦無法用英文工作。
<b>10~250</b>	<b>只能以背誦的句子進行問答而不能自行造句，尚無法將英文當作溝通工具來使用。</b>

各題型答對率(%) 60%以下紅色，61~80%藍色，81%以上~綠色

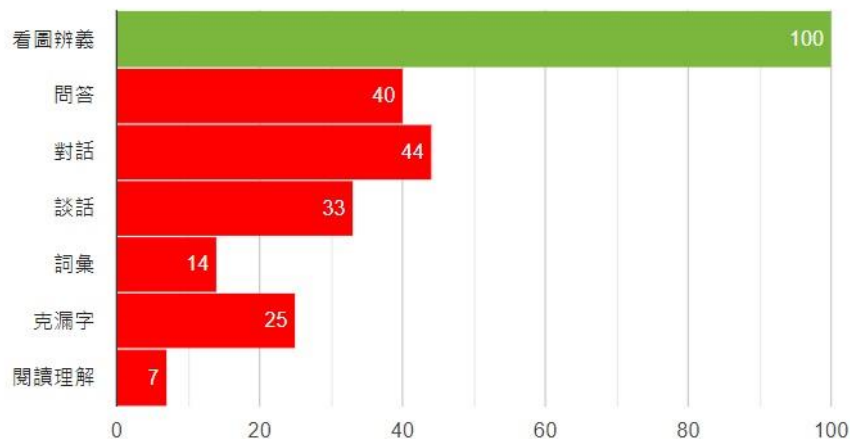

列印

5. 『**登出**』：使用完畢，務必確實登出系統!